PRZEBUDOWA DROGI GMINNEJ ZŁAKÓW BOROWY-POPRZECZKA-ZALESIE
GR. GMINY ŻYCHLIN, NR 105401E - ETAP III

PLAN ZAGOSPODAROWANIA TERENU skala1:1000
ARKUSZ 1

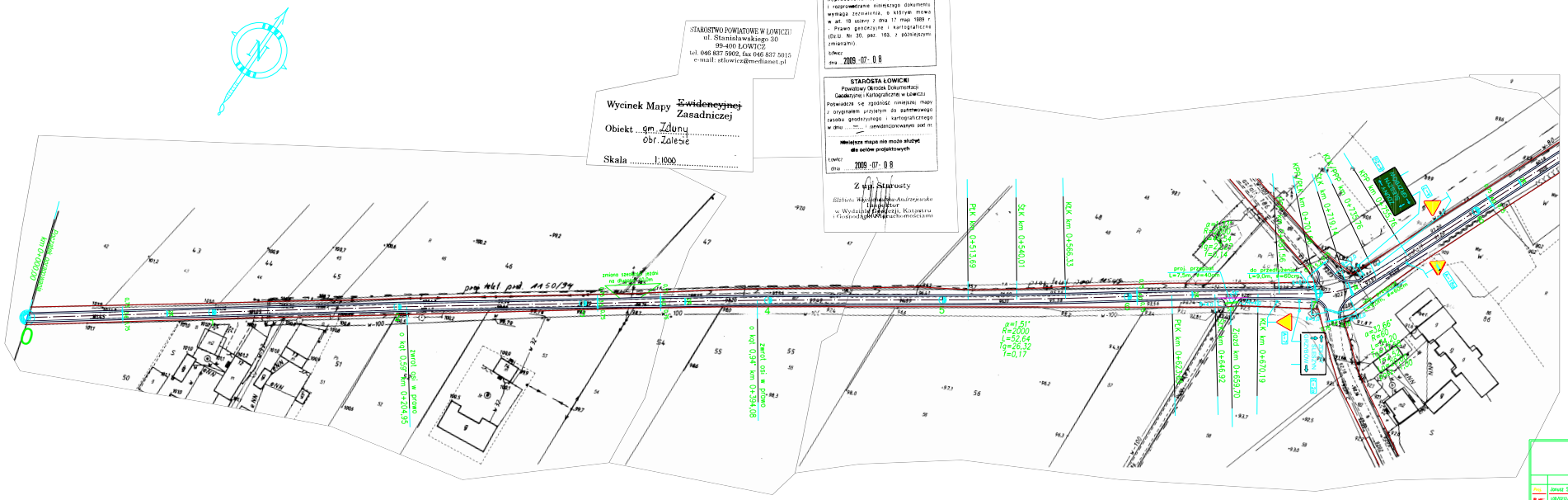

LEGENDA:
- droga
- pobocze
- zjazdy
- krawędź drogi
- oś drogi
- istniejąca gr. pasa drogowego

PŁK – początek łuku poziomego
ŚŁK – środek łuku poziomego
KŁK – koniec łuku poziomego
PPP – początek prostej przejściowej
KPP – koniec prostej przejściowej

DROTECH ul. A. Ostrowskiego 48 99-400 Łowicz tel.046-837 20 72	SKALA: 1:1000 FORMAT:	DATA: Spec. 2009
	INWESTOR: Gmina Żduny 99-440 Żduny	
	OBIEKT: PRZEBUDOWA DROGI GMINNEJ ZŁAKÓW BOROWY-POPRZECZKA-ZALESIE GR. GMINY ŻYCHLIN, NR 105401E - ETAP III	
imię i nazwisko / Podpis	ADRES: gmina Żduny	
Proj. Janusz STRUGARSKI	UWAGA: Kopiowanie, rozpowszechnianie i udostępnianie niniejszego rysunku lub jego części bez zgody autorów są ZABRONIONE	
m. upr. UR/WP/1212/2006/04		
Sprawdz.		
m. upr.		
Rys.		
m. upr.		
Rys.		
m. upr.		
	ZAWIERAJĄCY: PLAN ZAGOSPODAROWANIA TERENU Arkusz 1	FAZA: P.B. NR RYS. 1